LEAPDAY

# LEAP DAYとは

タベモノガタリ株式会社 代表取締役社長 竹下氏による社会起業家ピッチ

シリコンバレーの伝説の起業家、熊谷芳太郎氏と
株式会社アルファドライブ 代表取締役社長 兼 CEO 麻生要一氏のセッション

イベント後、ゲストとRyukyufrogs11期生との記念撮影

**沖縄から日本の未来を考える。**

**最先端の人財育成事例や、地域イノベーションの事例を知り、学ぶことができる、都市型フェスティバルです。**

**トークセッションだけでなく、食・音楽・ダンス・映画・ゲームなど様々なコンテンツから感じ・考える機会を提供し、
年齢や所属を超えて、人と人との繋がりを大切にする、そんなイベントです。**

# LEAP DAYの成り立ち

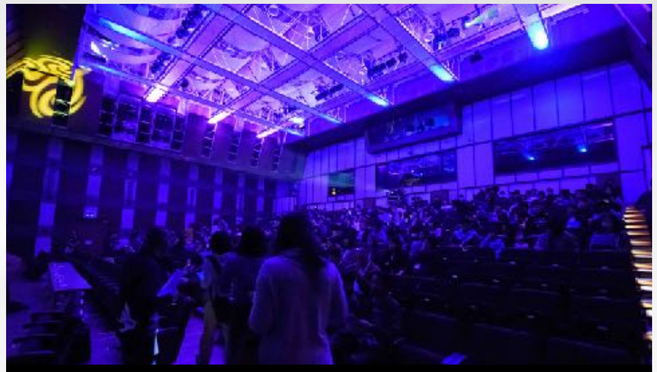

LEAPDAY2017 / 1day 一般公開約630名 (西原町さわふじ未来ホール)

LEAPDAY2018 / 2days 一般公開延べ 2,233名
(琉球新報ホール、沖縄銀行本店大会議室、沖縄県庁前県民広場、パレット久茂地前広場)

LEAPDAY2019 / 2days 一般公開延べ 3,349名 (琉球新報ホール)

LEAP DAYは、沖縄の民間企業がスタートした人財育成プログラムである「Ryukyufrogs」の最終成果報告会の場として始まりました。

大人でも解決が難しいような社会課題に向き合い、解決に向けて行動している学生の姿を見て、多くの人が感動し、
「自分も何か行動しなければ」と、参加者が変化していきました。

この輪がもっと大きくなっていけば、地域社会に存在する多くの課題を当事者意識を持って行動できる人が増えるのではないか、と考えるようになりました。

そこで2018年から規模を拡大し、セッションの数を増やして、より多くの人に想いを届けられるように、運営してきました。

私たちはLEAP DAYを通して、Well-beingな世界を実現するために、課題を共有し、解決のために一歩踏み出す後押しをしたいと思っています。

# LEAP DAY 2019 キョウメイ

Food

Student Pitch

Music

Startup Pitch

Dance Performance

日程：2019年12月14日(土)〜2019年12月15日(日)
延べ来場者数：3,349名　(うち県外海外来場者 28%)
会場:琉球新報ホール
セッション数：27

都市型フェスティバルとしてリスタートしたLEAP DAYも3年目、過去最大の27セッションを通じてその場にいる全ての人が響き合い、共感して次の一歩を踏み出す、という意味を込め「キョウメイ」とテーマを設定。過去最大の述べ人数に加え、参加者の約3割が県外から来沖、遠くシリコンバレーから参加したゲストも。

# LEAP DAY 2020 結風

Talk Session

Virtual RPG Venue
& Game

Movie

Student Pitch

日程：2020年12月10日〜12月13日
場所：オンライン（Vimeo、バーチャル会場）
延べ閲覧数：1260
セッション数：21

Covid-19の影響により、完全オンライン開催となったLEAP DAY 2020 結風。
このタイミングだからこそ、団結して新しい風をという意味を込め、「結風」をテーマに設定。
オンラインでもイベント感を楽しんでほしいと、RPG風のバーチャル会場をリリース。
また、教育関係者に見てほしいという想いから、学生と教員のチケットを完全無料に。

# LEAP DAY 2021 明日は変えられる気がする。

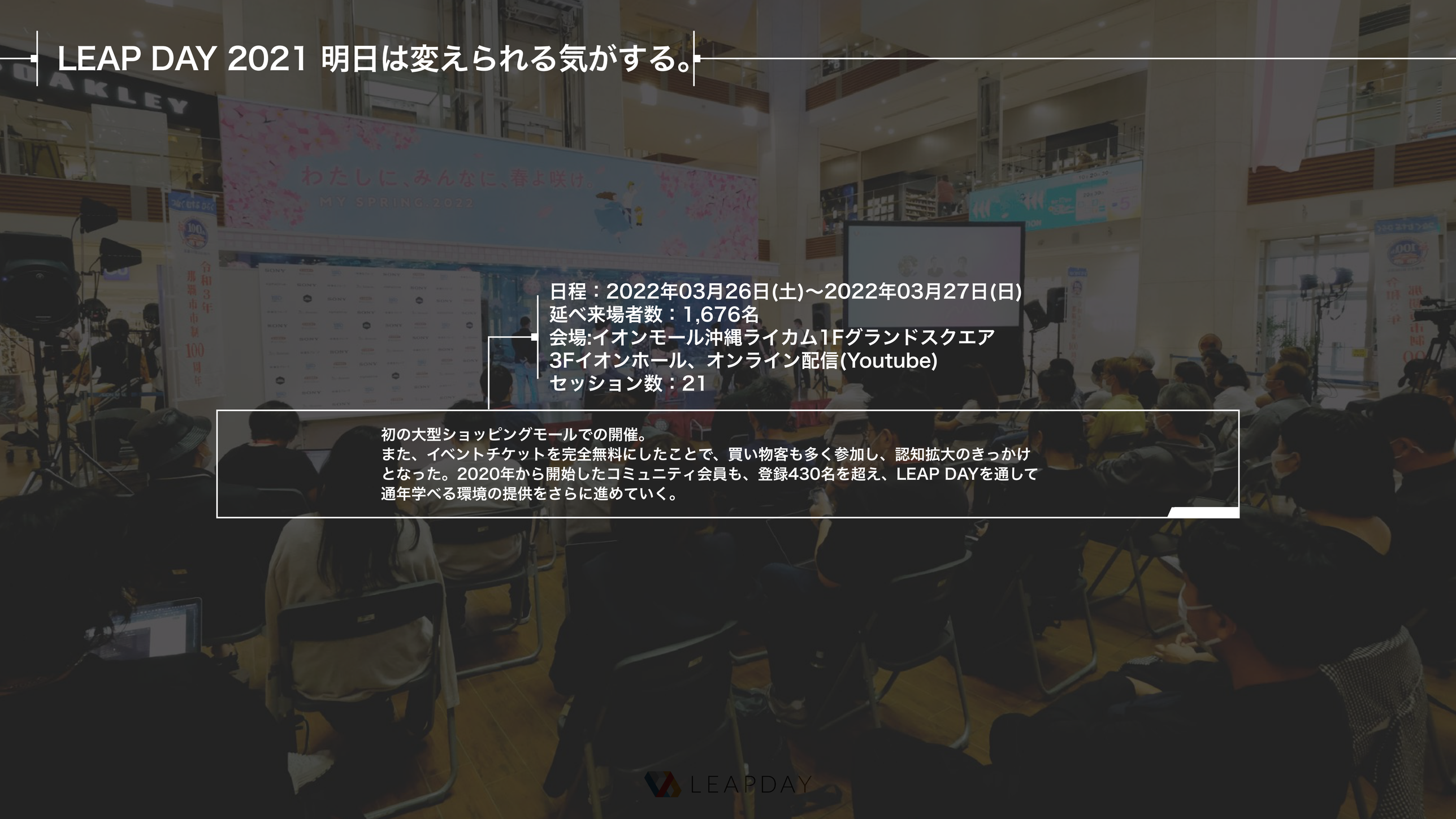


日程：2022年03月26日(土)〜2022年03月27日(日)
延べ来場者数：1,676名
会場:イオンモール沖縄ライカム1Fグランドスクエア
3Fイオンホール、オンライン配信(Youtube)
セッション数：21

初の大型ショッピングモールでの開催。
また、イベントチケットを完全無料にしたことで、買い物客も多く参加し、認知拡大のきっかけとなった。2020年から開始したコミュニティ会員も、登録430名を超え、LEAP DAYを通して通年学べる環境の提供をさらに進めていく。

LEAPDAY

# SPONSOR

## PLATINUM

SONY

## GOLD

PEOPLE'S BANK
沖縄銀行
ヒト・モノ・コトを繋げる
みらいおきなわ

麻生グループ
WE DELIVER THE BEST

## SILVER

日本ユニシスグループ
ISD
株式会社国際システム

Benesse

## BRONZE

AlphaDrive

Jidoca Technologies

## PARTNER

PERSOL

adish+

## SUPPORTER

沖縄国際大学
Okinawa International University
沖縄国際大学産業総合研究所

# SPECIALS

共催

那覇市 NAHA CITY

協力

イオンモール沖縄ライカム

SMA www.smacom.jp

marna TOKYO 1872

PR協力

Intercity Innovation Institute
一般社団法人 交通都市型まちづくり研究所

後援

経済産業省 Ministry of Economy, Trade and Industry

沖縄県 OKINAWA PREFECTURE

# COLLABORATOR

全国高校生 MY PROJECT AWARD 2020 マイプロジェクトアワード

GLOBAL SHAPERS COMMUNITY OKINAWA

STARTUP LAB Lagoon KOZA

THEATER DONUT okinawa by Vacant Store Pictures シアタードーナツ

OKINAWA SDGs PROJECT

AMSEN

琉球大学 UNIVERSITY OF THE RYUKYUS

琉大 カガク院 SCIENCE EDUCATION ACADEMY OF RYUKYUS

琉大 ハカセ塾

ISCO

# LEAP DAY 2021 ギャラリー

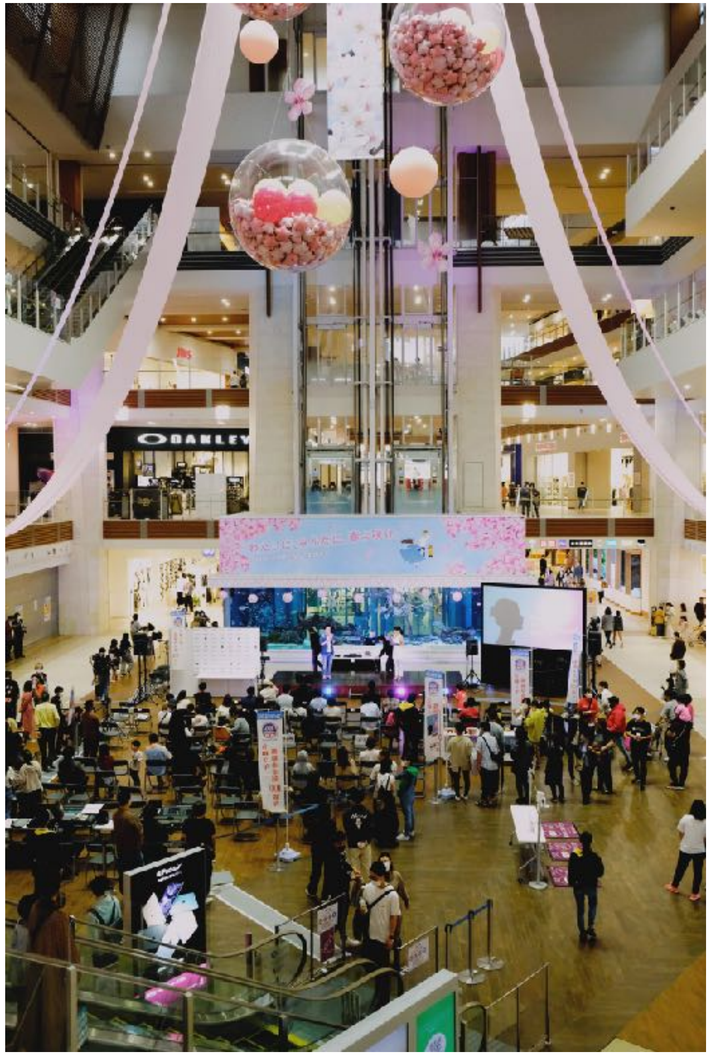

# LEAP DAY 2021 実施セッション紹介 DAY1

**11:00**
オープニングパフォーマンス
TETSUSHI HIROYAMA (RYUKYU DISKO) / 玉城流踊い凡琉宮城東子琉舞道場
[11:00 - 11:30]
会場：グランドスクエア
配信有

**11:30**
司会者オープニング
[11:30 - 11:40]
会場：グランドスクエア
配信有

**11:40**
破天荒人生を歩む Psychic VR Lab 山口征浩が見てる未来
山口 征浩
セッション紹介へ »
[11:40 - 12:40]
会場：グランドスクエア
配信有

**11:40**
【那覇市制100周年記念事業×LEAP DAY】市民の目線で考える、まちづくり・地域課題解決
外間有里 / 善久原新日 / 瀬名波奎
セッション紹介へ »
[11:40 - 12:40]
会場：イオンホール

**12:50**
共感が変容を生む！うるま発の起業支援と共創型ワーケーションが描く地域の未来
田中啓介
セッション紹介へ »
[12:50 - 13:40]
会場：イオンホール

**13:00**
今日の選択が明日の世の中を作る～私が環境活動家になった理由～
露木 しいな
セッション紹介へ »
[13:00 - 14:00]
会場：グランドスクエア

**13:50**
オンラインの強みを活かしてWell-beingを実現する ～「I'mbesideyou」の目指す未来～
神谷 渉三
セッション紹介へ »
[13:50 - 14:40]
会場：イオンホール

**14:20**
共感資本社会が創る未来とは？
新井 和宏 / 武井 浩三 / 西村 勇哉（モデレーター）
セッション紹介へ »
[14:20 - 15:20]
会場：グランドスクエア

**14:50**
STARTUPS SELECTION® 沖縄スタートアップサミット Vol.1
兼村 光（ISCO）/ 野中 光 / 山田 慎也 / 棚原 生磨 / YAZAWA / URUSHI(漆畑 慶将)
セッション紹介へ »
[14:50 - 15:40]
会場：イオンホール

**15:40**
Well-beingな未来って？ハートドリブンな生き方していいの？
塩田元規 / 奥田浩美 / 山崎暁（モデレーター）
セッション紹介へ »
[15:40 - 16:40]
会場：グランドスクエア
配信有

**15:50**
明日は変えられる気がするプレゼン大会
喜舎場大智 / 島袋優 / 高良吟二 / 舟田琉人 / 福原海里（モデレーター）
セッション紹介へ »
[15:50 - 16:40]
会場：イオンホール

**16:50**
1日目クロージング
[16:50 - 17:00]
会場：グランドスクエア

LEAPDAY

# LEAP DAY 2021 実施セッション紹介 DAY2

**11:00**

### オープニングパフォーマンス

TETSUSHI HIROYAMA (RYUKYU DISKO) / 玉城流踊い飛琉宮城恵子琉舞道場

[11:00 - 11:30]

会場：グランドスクエア

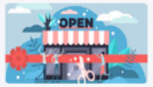


**11:10**

### 社会は変えられる気がする～私が”政治の世界”に飛び込んだワケ

外間有里 / 阿部藹

セッション紹介へ »

[11:10 - 12:00]

会場：イオンホール

**11:30**

### 司会者オープニング

[11:30 - 11:40]

会場：グランドスクエア

**11:50**

### 琉大カガク院/琉大ハカセ塾 学生プレゼンテーション

1. 沖縄の紫外線と石から半導体材料をつくりたい！
2. バナナセセリ　Episode. Ⅰ　～幼虫の白い粉～

セッション紹介へ »

[11:50 - 12:10]

会場：グランドスクエア
配信有

**12:10**

### 【教育セッション】5年10年先の未来のために、今私たちができることは？

翁長有希 / 松島 進 / 中村元紀

セッション紹介へ »

[12:10 - 13:00]

会場：イオンホール

**12:30**

### マイプロジェクト 学生プレゼンテーション

1. 軽石活用プロジェクト（北谷高校）
2. つくってたべようもぐもぐプロジェクト（宜野湾高校）

セッション紹介へ »

[12:30 - 12:50]

会場：グランドスクエア
配信有

**13:10**

### frogsプログラム説明＆企業賞紹介

[13:10 - 13:20]

会場：グランドスクエア

**13:20**

### 全国FROGS生サービスプレゼンテーション

1. 新しいゴミ拾いの形「cleaper」

比嘉雄翔 / 里井瑠海奈

2. 国際交流を日本から無くす？！「Interplay」

藤田光 / 古川純

3. おからの活用を通じて価値を高め社会課題を解決する「Okaraokara 豆腐屋さんと私たち」

崎濱花鈴

セッション紹介へ »

[13:20 - 14:20]

会場：グランドスクエア
配信有

**14:20**

### frogsプログラムOBOG発表

オーガニックを選択肢の1つに「OrgaNect」

島袋優 / 福原海里

セッション紹介へ »

[14:20 - 14:40]

会場：グランドスクエア
配信有

**14:40**

### なぜ地域に「人財育成」が必要なのか？frogsプログラム各地域の実行委員長とfrogs生の本音トーク！

【実行委員長】

大湊亮輔 / 菅原広豊 / 宇都宮竜司 / 嘉数涼夏

【frogs生】

里井瑠海奈 / 夛田雄介 / 崎濱花鈴 / 比嘉雄翔

セッション紹介へ »

[14:40 - 15:40]

会場：グランドスクエア

**14:50**

### 子どものプログラミング教育を現役エンジニア講師目線で考える！幼少期からの最適なアプローチ

一戸 英理子

セッション紹介へ »

[14:50 - 15:40]

会場：イオンホール

**15:50**

### 復帰50年は共創元年　～世代を超えて新しい沖縄県の未来を創ろう～

玉城 研太朗 / 下地 芳郎 / 下地 邦拓 / 高校生

[15:50 - 16:40]

会場：イオンホール

**16:00**

### なぜ今イノベーター育成が求められるのか？

麻生 要一

セッション紹介へ »

[16:00 - 17:00]

会場：グランドスクエア
配信有

**17:00**

### 2日目クロージング

[17:00 - 17:30]

会場：グランドスクエア

LEAPDAY

# LEAP DAY 2021 企業賞について

株式会社麻生様
Interplay　国際交流を日本から無くす!?

株式会社ベネッセ様
Interplay　国際交流を日本から無くす!?

株式会社アルファドライブ様
つくってたべようもぐもぐプロジェクト（宜野湾高校）

株式会社JidoukaTechnologies様
新しいゴミ拾いの形「Cleaper」

株式会社沖縄銀行様
新しいゴミ拾いの形「Cleaper」

# LEAP DAY 2021 明日は変えられる気がする。 参加者アンケート抜粋

イオンモールという場所で、様々な人が通る学生のプレゼンや、大人たちの講演が起きている光景がなかなか素敵だと思いました。あの2日間の一瞬、一瞬に、通りすがりの誰かが未来の関係者になるようなことがあればと願います。

30代　東京都　会社員

すてきなイベントでワクワクしました！明日も楽しみにしてます！自分の心に素直になる。

20代　沖縄県中部　大学生・大学院生

自分の人生をどう生きたいか・何をしていきたいかを深く考えることで、明日をより良くできるかもしれないと思いました。

20代　群馬県　大学生・大学院生

イベント内容が一流で、そのほかの話も社会人が聞いていて素晴らしい内容であった。特に山口さんの講演には痺れた

40代　神奈川県　会社員

沖縄や地域の未来を共に考え、創り出す為に重要な人財育成の根幹に触れることができる

60代　沖縄県　その他

現代社会の課題を、若い人のアイデアによって解決へ導くというプログラムにとても感銘を受けました。若い世代に活躍の場を与えることで、潜在的な素晴らしい才能の発掘へと繋がるのだと実感しました。スタッフの対応も、とても丁寧で感謝しています。

20代　沖縄県南部　大学生・大学院生

LEAPDAY

# LEAP DAY 2021 参加者データ

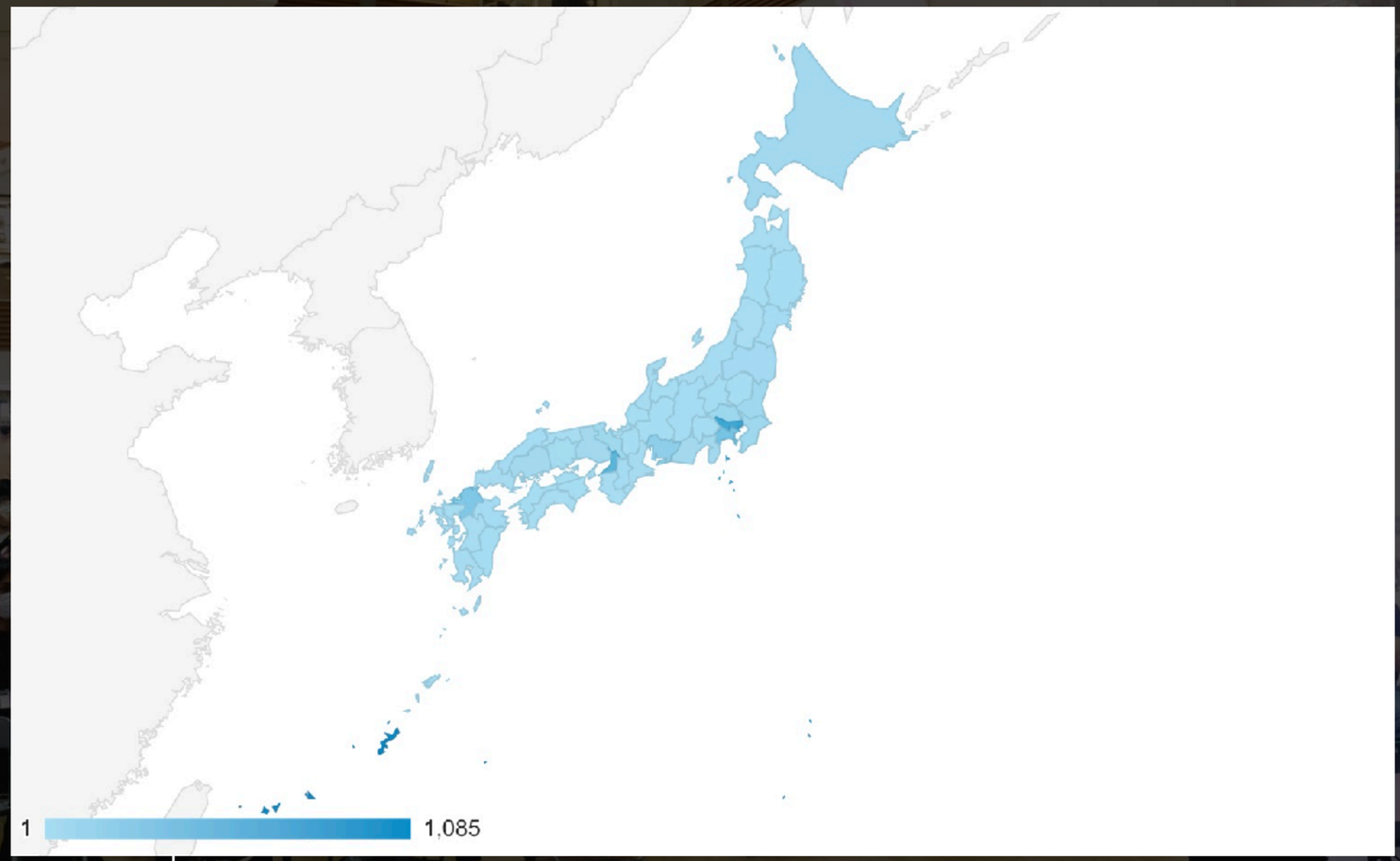


2021特設サイト訪問者 地域データ（22年1月~3月末）

サイト会員数・登録数：433名

# LEAP DAY 2022 「この世界に〇〇を」

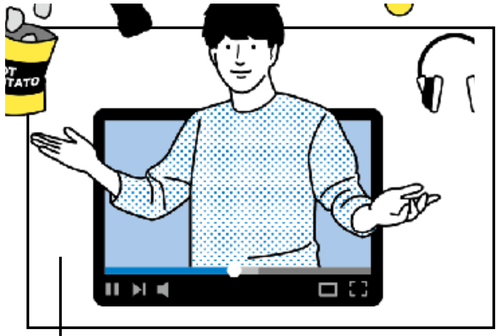

Live Streaming

Talk Session

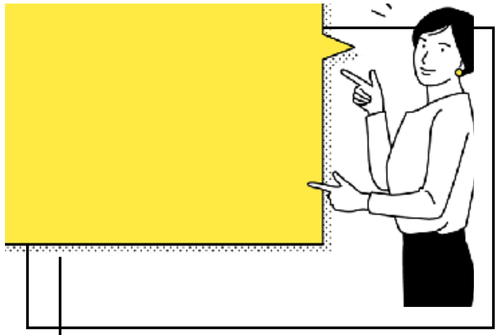

Student Pitch

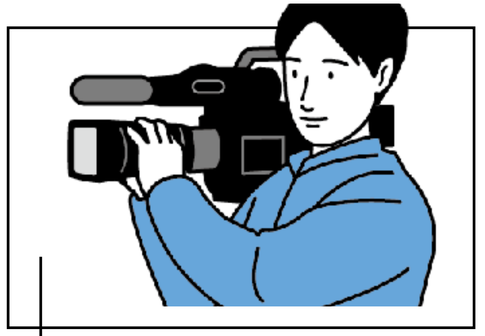

Movie

Music

2022年12月17日～18日
会場：那覇市てんぶす館2F 3F / オンライン配信
※コンテンツは未定です。

LEAPDAY

# LEAP DAYの将来

## LEAP DAYを人財育成の甲子園に

Well-beingな世界を作るのは、人。

会社も、学校も、作っているのは人。
だからこそ、未来を作る = 人を育てること。

13年前にスタートしたRyukyufrogsプログラムも
日本各地に広がり、2021年は4拠点、2022年は6拠点に。

日本各地の最先端の人財育成と、イノベーターがLEAP DAYに集まり、
沖縄から、人財育成で日本を変えていく。

そんな未来をLEAP DAYは目指しています。

# 協賛プラン

| | Platinum ¥3,000,000 | | Gold ¥1,000,000 | | Silver ¥500,000 | | Bronze ¥300,000 | | Partner ¥100,000 | Supporter ¥50,000 |
|---|---|---|---|---|---|---|---|---|---|---|
| | Aプラン | Bプラン | Aプラン | Bプラン | Aプラン | Bプラン | Aプラン | Bプラン | — | — |
| ロゴ掲載<br>（リアル/オンライン含む） | 特大 | | 大 | | 中 | | 小 | | 小 | 名前のみ |
| パンフレット内広告 | 特大 | | 大 | | 中 | | 小 | | ロゴのみ | 名前のみ |
| 公式サイト<br>広告掲載 | 特大 | | 大 | | 中 | 小 | 小 | ロゴのみ | ロゴのみ | 名前のみ |
| イベントチケット | 50枚 | | 30枚 | | 10枚 | | 10枚 | | 10枚 | 10枚 |
| ナイトパーティー<br>招待券 | 5枚 | | 3枚 | | 1枚 | | 1枚 | | 1枚 | — |
| コミュニティ会員向け<br>メルマガ配信 | 3 | | 2 | | 1 | | 1 | | 1 | — |
| LEAP DAY Stories<br>ネーミングライツ | 企画権も含む | | 企画権も含む | | あり | | — | | — | |
| インタビューボード<br>登壇ボードロゴ掲載 | 特大 | | 大 | | 中 | | 小 | — | — | — |
| イベント中CM放映<br>（リアル/オンライン含む） | 30s<br>2種類 | | 15s<br>2種類 | | 15s<br>1種類 | | — | — | — | — |
| 記事配信 | インタビュー2記事 | | インタビュー1記事 | | インタビュー1記事 | | — | — | — | — |
| セッション<br>ネーミングライツ | 大ホール2セッション<br>選択優先権あり | | 大ホール1セッション<br>先着順 | | 小会場1セッション | — | — | — | — | — |
| ブース展示 | あり | | あり | | — | — | — | — | — | — |
| セッション登壇枠 | 10分プレゼン | | — | — | — | — | — | — | — | — |
| 企業賞授与 | — | あり | — | あり | — | あり | — | あり | — | — |
| 企業賞ロゴ掲載 | — | あり | — | あり | — | あり | — | あり | — | — |

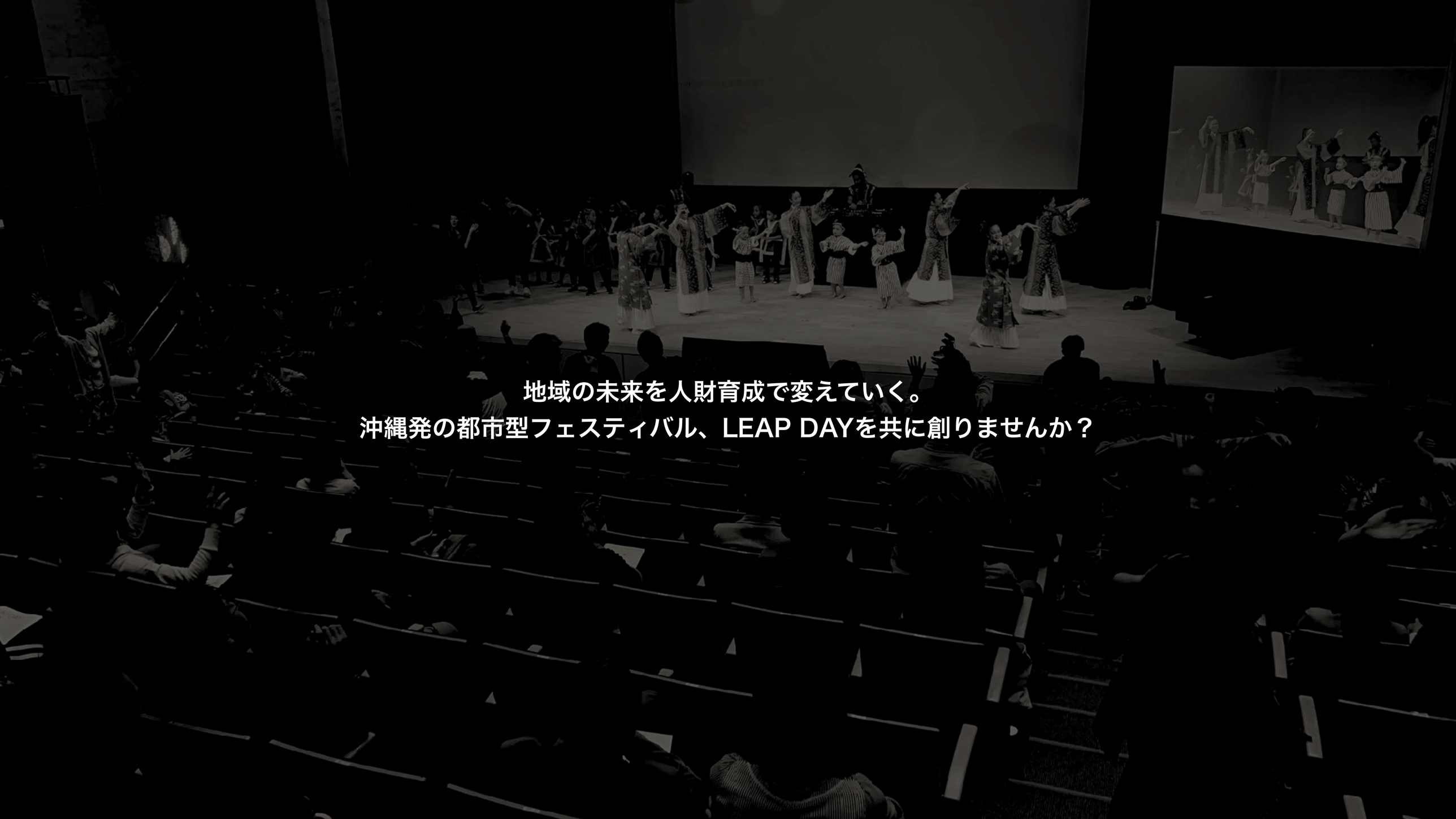

地域の未来を人財育成で変えていく。
沖縄発の都市型フェスティバル、LEAP DAYを共に創りませんか？